

INMUEBLES A LA VENTA



Índice

Inmuebles a la venta

Página

Asunción	1 – 2
Concepción	3 – 4
Coronel Oviedo	5
Encarnación	6 – 7
Hernandarias	8
Hohenau	9
Itaugua	10
Mariano Roque Alonso	11
Villa Elisa	12

Oficina en Asunción

G. 3.345.000.000



Descripción:

Inmueble conformado por un conjunto de lotes de terreno, completamente edificado, utilizado como local de venta de neumáticos y equipamiento de vehículos. Posee un entepiso para oficinas administrativas y depósito de materiales.

Ubicación:

Calle Avda. Madame Lynch esq. Cnel. Alejo Silva, Barrio San Jorge, Distrito de La Recoleta, Ciudad de Asunción.

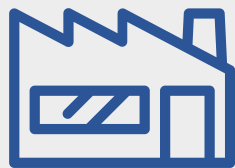

Oficina



645,5 m²



Vivienda en Asunción

G. 3.155.000.000



Descripción:

Vivienda unifamiliar de tres niveles. Cuenta con garage, área de servicio, lavadero, depósito, sala, estar, baño social, comedor, cocina, quincho, piscina, tres dormitorios en la planta alta y otros espacios.

Ubicación:

Ubicado en la esquina de las calles Ricardo Marrero Marengo y Cap. Pedro Fabio Martínez, Barrio San Jorge, Distrito de La Recoleta, Ciudad de Asunción.



Casa



4 dormitorios



4 baños



Piscina



780 m²



1 garage

Terreno en Concepción

G. 750.000.000



Descripción:

Inmueble formado por 15 lotes de terreno sub-urbano planos y elevado. En el terreno se encuentran construidos un depósito y lavadero.

Ubicación:

Está ubicado en el sector noreste de la ciudad de Concepción, sobre las calles identificadas como calle D, N° 2, Calle N° 4, con derechos de la Sra. Ramona Echeverry vda. de Galeano, sobre calles de tierra, a aprox. 600 mts de la ruta que lleva a la ciudad de Loreto (departamento de Concepción).



Terreno



Depósito



6.470 m²

Terreno en Concepción

G. 631.000.000



Descripción:

Inmueble conformado por un lote de terreno urbano, cercano a la terminal de ómnibus de Concepción.

Ubicación:

Ruta N° 5 Gral. Bernardino Caballero, camino al puente que comunica con el Chaco, Distrito de Concepción.



Terreno



1.475,28 m²

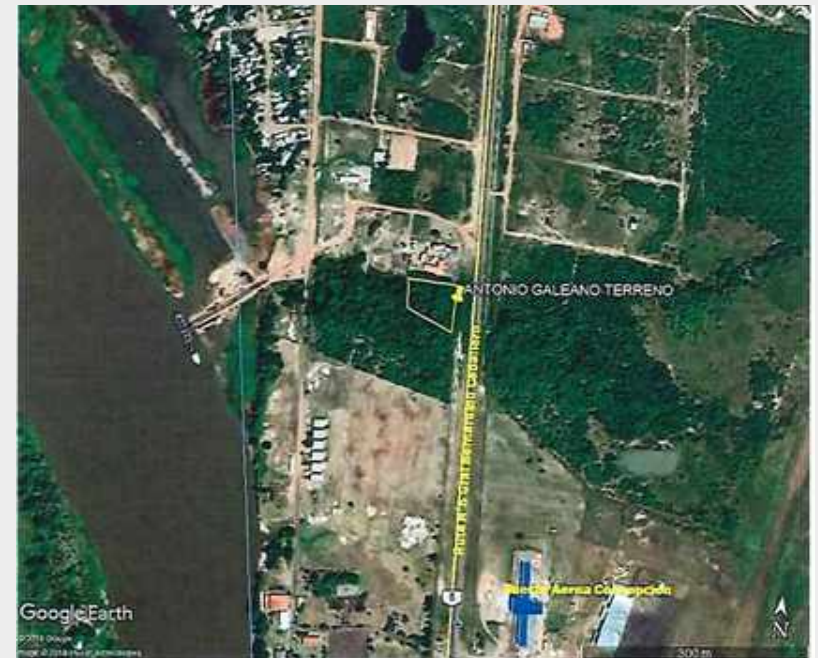

Terreno en Coronel Oviedo

G. 2.230.000.000



Descripción:

Inmueble ubicado a 3.200 metros de la rotonda de intersección de las Rutas 2 y 7, en la ciudad de Coronel Oviedo, Departamento de Caaguazú, Barrio San Miguel.

Ubicación:

Se encuentra sobre la calle Cañada del Carmen esq. Silvio Pettirossi, con frente sobre la calle Fidel Maíz, Barrio San Miguel, Ciudad de Coronel Oviedo, Departamento de Caaguazú.



Terreno



8.000 m²



Inmueble en Encarnación

G. 1.359.000.000



Descripción:

Inmueble constituido por un conjunto de 2 lotes de terrenos, con una construcción en buen estado, la cual cuenta con: estar, comedor, cocina, 4 dormitorios, 2 baños, galería, lavadero, cochera y quincho.

Ubicación:

Se encuentra sobre la calle Dolores Acuña casi Carlos Haase, Barrio María Auxiliadora, Distrito de Encarnación, Departamento de Itapúa.



Casa



4 dormitorios



2 baños



1.200,00m²

Terreno en Encarnación

G. 248.000.000



Descripción:

Terreno en barrio cerrado "La Trinidad".

Ubicación:

Se encuentra dentro del Barrio cerrado "La Trinidad", ubicado sobre Ruta 6 a la altura del Km 4,5. en el distrito de Encarnación, Departamento de Itapúa.



Terreno



611,23m²

Terreno en Hernandarias

G. 263.000.000



Terreno



577,26m²

Descripción:

Terreno en complejo habitacional Costa del Lago.

Ubicación:

Se encuentra sobre la calle sin nombre, Fracción 205, Complejo Habitacional Costa del Lago, Ciudad de Hernandarias.



Tinglado en Hohenau

G. 800.000.000



Descripción:

Lote de terreno urbano, con un solo cuerpo de topografía interna plana, elevado sobre el nivel de la calle pública en el fondo.

Ubicación:

Se encuentra sobre la calle Luis A. de Herrera (asfaltado) esquina Las Residentas en el distrito de Hohenau, Departamento de Itapúa.



Tinglado



841,86m²

Terreno en Itauguá

G. 128.000.000



Descripción:

Inmueble formado por 3 lotes de terreno, baldío, de topografía al mismo nivel de las calles públicas.

Ubicación:

Situado a 800 m de la Cerámica Itauguá y a 1 km de la Ruta Internacional Mariscal Estigarribia, en el barrio Ybyraty, distrito de Itauguá, Departamento Central.



Terreno



1.080 m²

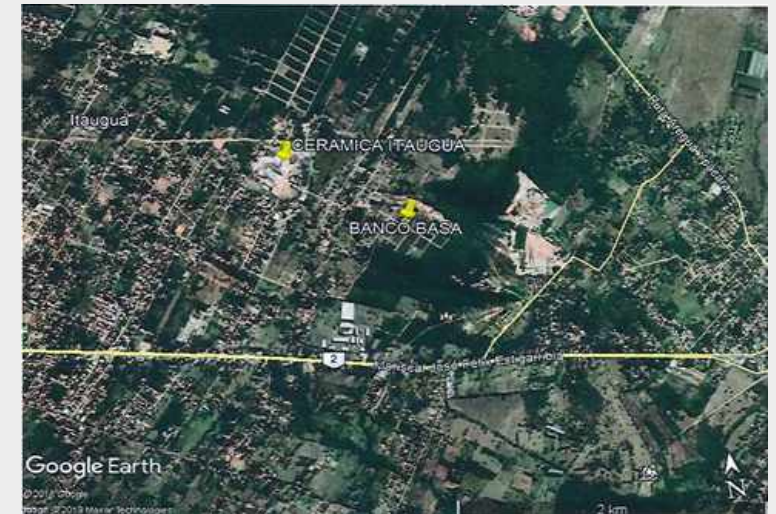

Casa en Mariano Roque Alonso



G. 574.000.000



Casa



2 dormitorios



1 baño



864m²



1 garage

Descripción:

Vivienda de una planta con un entrepiso de madera utilizado como altillo. Espacios: Entrada, garage, sala, escritorio, cocina - comedor, sala - comedor, dormitorio, baño familiar, lavadero, depósito y altillo.

Ubicación:

Se encuentra sobre la calle Lima casi Uruguay, Barrio Universo, ciudad de Mariano Roque Alonso.



Terreno en Villa Elisa

G. 513.000.000



Descripción:

Inmueble conformado por 3 lotes de terreno urbano, al mismo nivel de la calle pública, de superficie estándar, no posee edificaciones.

Ubicación:

Situado en la calle Amambay casi Arsenio Erico, Barrio Ypati, Distrito de Villa Elisa, Departamento Central.



Terreno



1.178,012 m²

Nuestros productos inmobiliarios

Préstamos de inversión inmobiliaria



Para compra de inmuebles, terrenos, construcciones, refacciones y otros



Préstamos personales vía AFD



Mi casa



Mi primera vivienda



Más información al 021 618 7315