

**MEJOR
BANCO**
DEL PARAGUAY 2020



bienes adjudicados



Índice

BIENES ADJUDICADOS

Inmuebles a la venta

Encarnación	1 - 2
Hernandarias	3 - 4
Concepción	5 - 6

Página



inmuebles a la **V**enta



Inmueble en Encarnación

Descripción:

Inmueble constituido por un conjunto de 2 (dos) lotes de terrenos colidantes entre sí y juntos forman un solo cuerpo y 3 (tres) bloques de edificios de tipología constructiva tradicional utilizado como vivienda unifamiliar, en buen estado de conservación y mantenimiento.

Vivienda

Posee: Estar, comedor, cocina, 4 dormitorios, 2 baños, galería, doble cochera y lavadero.

Cochera

Posee: Habitación, baño, depósito y cochera.

Quincho

Posee: Galería, parrilla.

Ubicación:

Ubicado sobre la calle Dolores Acuña casi Carlos Haase – B° María Auxiliadora Distrito Encarnación – Dpto. Itapúa

**PRECIO
DE VENTA**

G. 1.200.000.000



1200,00 m²

2 Cocheras

2 Baños

4 Dormitorios



Barrio cerrado Encarnación

Ubicación:

Ubicado dentro del barrio cerrado
La Trinidad, sobre la ruta 6 a la altura del
km 4,5 – Distrito de Encarnación
Dpto. Itapúa.
(Ver plano de ubicación)

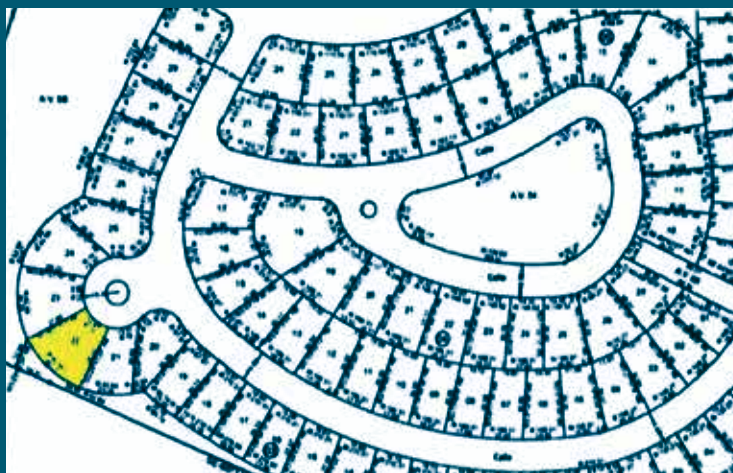

**PRECIO
DE VENTA**

G. **240.000.000**



611,2343 m²



Terreno en Hernandarias

Propiedad

Inmueble formado por 1 (un) lote de terreno de gran superficie, tipo rural. Ubicado en un sector de explotación preferencialmente agrícola y ganadera.

Ubicación:

Ubicado en la localidad de colonia Félix de Azara, distrito de Hernandarias, Dpto. de Alto Paraná.

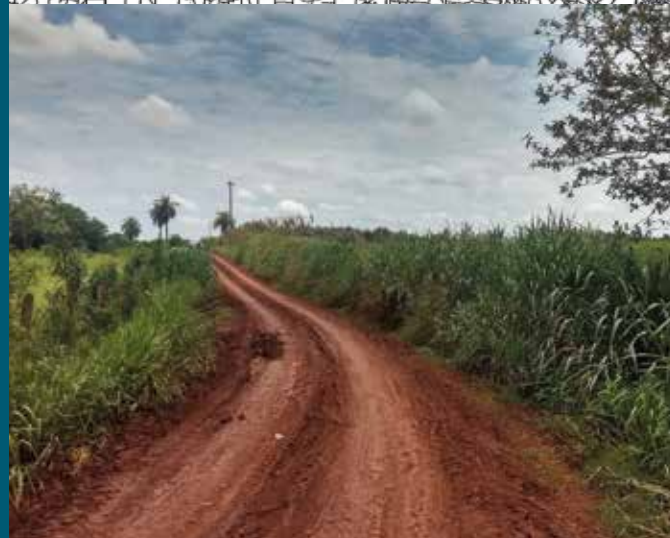

**PRECIO
DE VENTA**

G. 5.280.000.000

 20 Ha.

Barrio cerrado Hernandarias

Ubicación:

Calle sin nombre – Fracción 205 – Conjunto habitacional o residencial Barrio Joven II – Costa del Lago – Hernandarias.
(Ver plano de ubicación)

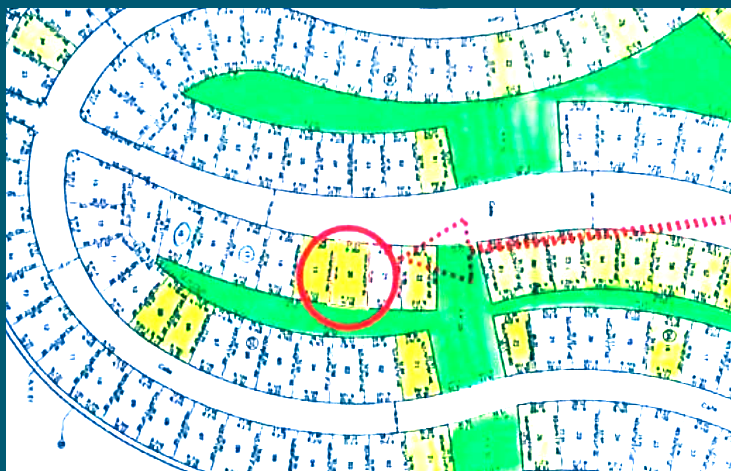

**PRECIO
DE VENTA**

G. 250.000.000



725,00 m²



Terreno en Concepción

Descripción:

Inmueble conformado por un lote de terreno urbano, cercano a la terminal de ómnibus de Concepción.

Ubicación:

Ruta N° 5 Gral. Bernardino Caballero, camino al puente que comunica con el Chaco, Distrito de Concepción.
(Ver plano de ubicación)

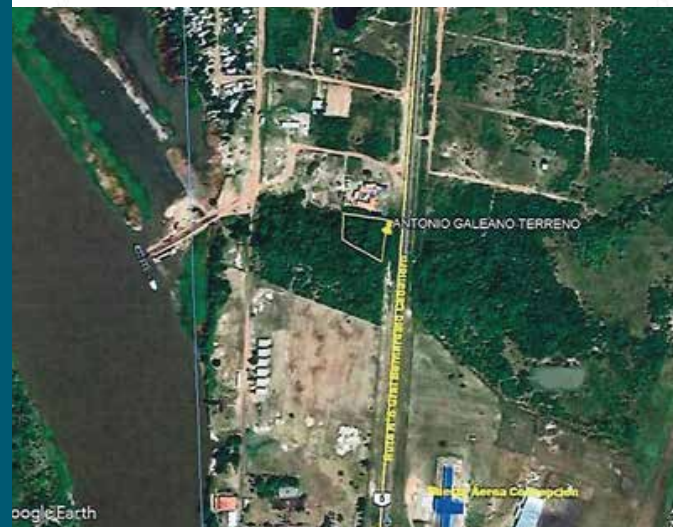

**PRECIO
DE VENTA**

G. **631.000.000**



1.047,4470 m²

Terreno en Concepción

15 LOTES

Propiedad

Inmueble formado por (13) trece lotes de terrenos sub-urbanos, formando un solo cuerpo, de topografía interna plana, elevado sobre el nivel de la calle pública en el frente, contra frente y lados. Dentro del terreno se encuentra construido un depósito/lavadero.

Ubicación:

Sector noreste de la ciudad de Concepción, ubicado sobre las calles identificadas como calle D, N° 2, calle N° 4 y derechos de la Sra. Ramona Echeverri vda. De Galeano, sobre calles terraplenadas a aproximadamente 600mts de la ruta que lleva a la ciudad de Loreto – Distrito de Concepción.
(Ver plano de ubicación)

PRECIO
DE VENTA

G. 750.000.000



1.053,00 m²

5.417,00 m²





Nuestros productos inmobiliarios

Préstamos de inversión
inmobiliaria



Para compra de inmuebles, terrenos,
construcciones, refacciones y otros



Mi
Casa



Préstamos
personales
vía AFD



Mi 1ra
Vivienda

Para más información **comunicate al 021 618 7322/7469**