

**MEJOR
BANCO**
DEL PARAGUAY 2020



bienes adjudicados



Índice

BIENES ADJUDICADOS

Inmuebles a la venta

	Página
Encarnación	1 - 2
Hernandarias	3
Concepción	4
25 de Diciembre	5
Ñeemucu	6



inmuebles a la **V**enta



Inmueble en Encarnación

Descripción:

Inmueble constituido por un conjunto de 2 (dos) lotes de terrenos colidantes entre sí y juntos forman un solo cuerpo y 3 (tres) bloques de edificios de tipología constructiva tradicional utilizado como vivienda unifamiliar, en buen estado de conservación y mantenimiento.

Vivienda

Posee: Estar, comedor, cocina, 4 dormitorios, 2 baños, galería, doble cochera y lavadero.

Cochera

Posee: Habitación, baño, depósito y cochera.

Quincho

Posee: Galería, parrilla.

Ubicación:

Ubicado sobre la calle Dolores Acuña casi Carlos Haase – B° María Auxiliadora Distrito Encarnación – Dpto. Itapúa

**PRECIO
DE VENTA**

G. 1.200.000.000



1200,00 m²

2 Cocheras

2 Baños

4 Dormitorios



Barrio cerrado Encarnación

Ubicación:

Ubicado dentro del barrio cerrado
La Trinidad, sobre la ruta 6 a la altura del
km 4,5 – Distrito de Encarnación
Dpto. Itapúa.
(Ver plano de ubicación)

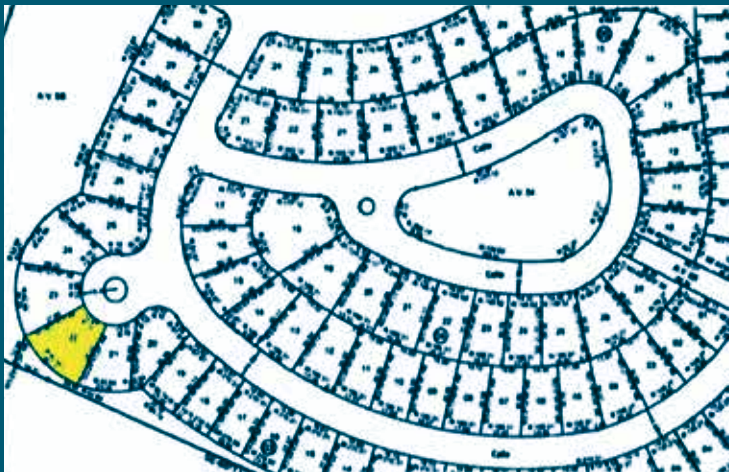

**PRECIO
DE VENTA**

G. **240.000.000**



611,2343 m²



Terreno en Hernandarias

Propiedad

Inmueble formado por 1 (un) lote de terreno de gran superficie, tipo rural. Ubicado en un sector de explotación preferencialmente agrícola y ganadera.

Ubicación:

Ubicado en la localidad de colonia Félix de Azara, distrito de Hernandarias, Dpto. de Alto Paraná.

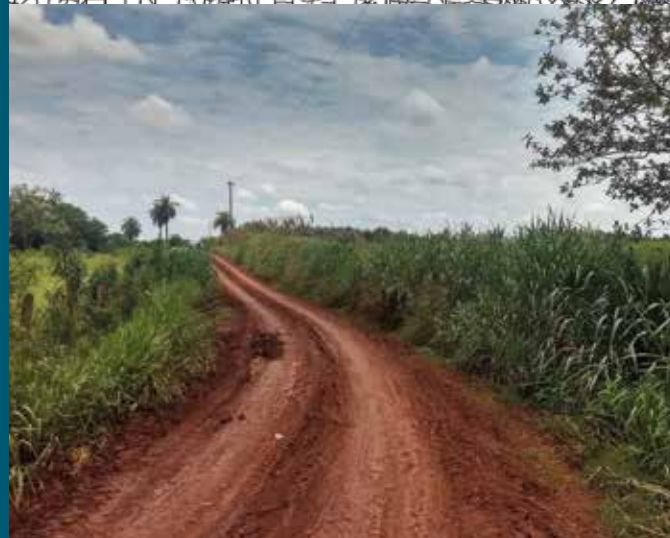

**PRECIO
DE VENTA**

G. 5.280.000.000

 20 Ha.



Terreno en Concepción

Descripción:

Inmueble conformado por un lote de terreno urbano, cercano a la terminal de ómnibus de Concepción.

Ubicación:

Ruta N° 5 Gral. Bernardino Caballero, camino al puente que comunica con el Chaco, Distrito de Concepción.
(Ver plano de ubicación)

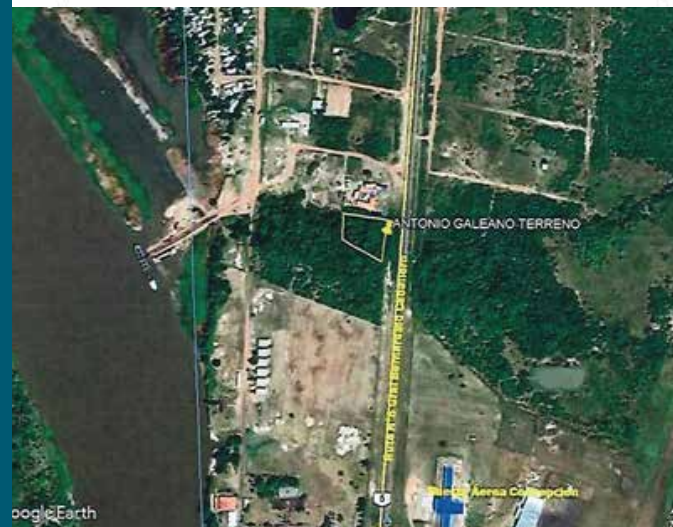

**PRECIO
DE VENTA**

G. **631.000.000**



1.047,4470 m²



Terreno en 25 de diciembre

Propiedad

Inmueble conformado por 1 (un) lote de terreno rural de topografía plana cuenta con vallado perimetral tipo alambrada y edificaciones rústicas en regular estado de conservación y manteniendo, además cuenta con plantaciones de cultivos agrícolas.

Ubicación:

Ubicado a 10 km. del casco urbano de 25 de diciembre y a 9 km. del peaje de 25 de diciembre, y a 120 km (aprox.) de la Ciudad de Asunción – en el distrito de 25 de diciembre – Dpto. de San Pedro.



**PRECIO
DE VENTA**

G. 100.000.000

 2,5 Hectareas.



Terreno en Ñeembucu

Propiedad

Inmueble compuesto por 2 fracciones de lote de terreno de gran superficie, que sirve de asiento a un Establecimiento ganadero.

El establecimiento, está organizado y desarrollado como estancia para cría de ganado Vacuno. Posee la infraestructura de producción instalada, tales como, tajamares, corrales, caminos internos y externos y construcciones de viviendas, organizadas para el trabajo a fin. posee áreas no explotadas (Monte – Reservas)

La fracción de lote de terreno cuenta con varias divisiones – potreros, de superficies variables, dichos lugares se encuentran totalmente amojonados y marcados. El perímetro total de la fracción cuenta con alambrado.

Ubicación:

Ubicado en el lugar denominado "Estero cambia"- Sobre el camino que une Ruta 4 (San Ignacio – Pilar) con la localidad de San Juan Bautista, a 2.5 km. (aprox) de la ruta 4 (Camino a pilar) a 62.5 km (aprox) del casco urbano de San Ignacio Misiones, a 66 km del casco urbano de la ciudad de Pilar y a 293 km de Asunción, en el distrito de San Juan B. – Dpto. de Ñeembucu.

PRECIO DE VENTA **1.500.000,00** USD



 1.105Ha 5945 m²



Nuestros productos inmobiliarios

Préstamos de inversión
inmobiliaria



Para compra de inmuebles, terrenos,
construcciones, refacciones y otros



Mi
Casa



Préstamos
personales
vía AFD



Mi 1ra
Vivienda

Para más información **comunicate al 021 618 7322/7469**