

**MEJOR
BANCO**
DEL PARAGUAY 2020



Bienes Adjudicados



Índice

BIENES ADJUDICADOS

Inmuebles a la venta

	Página
Encarnación	1 - 2
Hernandarias	3
Concepción	4
25 de Diciembre	5
Ñeembucú	6
Hohenau	7



Inmuebles a la **V**enta



Inmueble en Encarnación

Descripción:

Inmueble constituido por un conjunto de 2 (dos) lotes de terrenos colidante entre sí y juntos forman un solo cuerpo y 3 (tres) bloques de edificios de tipología constructiva tradicional utilizados como vivienda unifamiliar, en buen estado de conservación y mantenimiento.

Vivienda

Posee: Estar, comedor, cocina, 4 dormitorios, 2 baños, galería, doble cochera y lavadero.

Cochera

Posee: Habitación, baño, depósito y cochera.

Quincho

Posee: Galería, parrilla.

Ubicación:

Dolores Acuña casi Carlos Haase – B°
María Auxiliadora
Distrito Encarnación – Dpto. Itapúa

**PRECIO
DE VENTA**

G. 1.200.000.000



 1200,00 m²

 2 Cocheras

 2 Baños

 4 Dormitorios



Barrio cerrado Encarnación

Ubicación:

Barrio cerrado

La Trinidad, sobre la ruta 6 a la altura del km 4,5 – Distrito de Encarnación
Dpto. Itapúa.

(Ver plano de ubicación)



**PRECIO
DE VENTA**

G. **240.000.000**



611,2343 m²



Terreno en Hernandarias

Propiedad

Inmueble formado por 1 (un) lote de terreno de gran superficie, tipo rural. Ubicado en un sector de explotación preferencialmente agrícola y ganadera.

Ubicación:

Localidad de colonia Félix de Azara, distrito de Hernandarias, Dpto. de Alto Paraná.

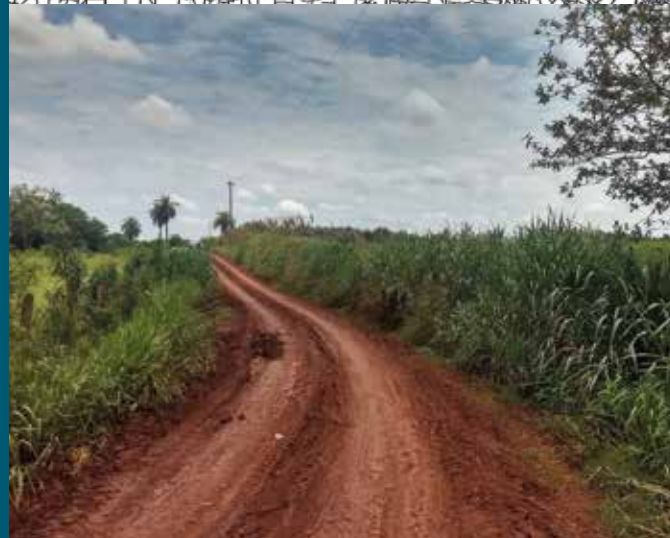

**PRECIO
DE VENTA**

G. 5.280.000.000

 20 Ha.



Terreno en Concepción

Descripción:

Inmueble conformado por un lote de terreno urbano, cercano a la terminal de ómnibus de Concepción.

Ubicación:

Ruta N° 5 Gral. Bernardino Caballero, camino al puente que comunica con el Chaco, Distrito de Concepción.
(Ver plano de ubicación)

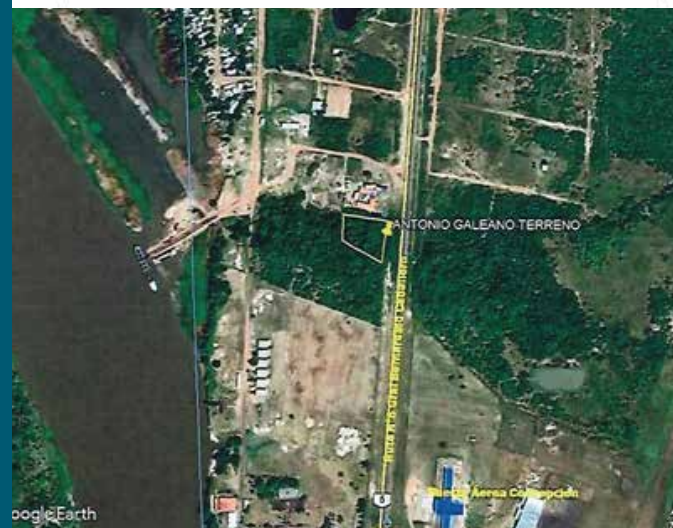

**PRECIO
DE VENTA**

G. **631.000.000**



1.047,4470 m²



Terreno en 25 de diciembre

Propiedad

Inmueble conformado por 1 (un) lote de terreno rural de topografía plana. Cuenta con vallado perimetral tipo alambrado y edificaciones rústicas en regular estado de conservación y mantenimiento, además cuenta con plantaciones de cultivos agrícolas.

Ubicación:

Ubicado a 10 km. del casco urbano de 25 de diciembre, a 9 km. del peaje de 25 de diciembre, y a 120 km (aprox.) de la Ciudad de Asunción – en el distrito de 25 de diciembre – Dpto. de San Pedro.



**PRECIO
DE VENTA**

G. 100.000.000



2,5 Hectáreas



Terreno en Ñeembucú

Propiedad

Inmueble compuesto por 2 fracciones de lote de terreno de gran superficie, que sirve de asiento a un establecimiento ganadero.

Está organizado y desarrollado como estancia para cría de ganado vacuno. Posee la infraestructura de producción instalada, tal como, tajamares, corrales, caminos internos y externos y construcciones de viviendas, organizadas para el trabajo. Posee áreas no explotadas (Monte – Reservas).

La fracción de lote de terreno cuenta con varias divisiones – potreros, de superficies variables, dichos lugares se encuentran totalmente amojonados y marcados. El perímetro total de la fracción cuenta con alambrado.

Ubicación:

Ubicado en el lugar denominado "Estero cambia" sobre el camino que une Ruta 4 (San Ignacio – Pilar) con la localidad de San Juan Bautista, a 2,5 km. (aprox) de la ruta 4 (Camino a pilar) a 62.5 km (aprox) del casco urbano de San Ignacio Misiones, a 66 km del casco urbano de la ciudad de Pilar y a 293 km de Asunción, en el distrito de San Juan B. – Dpto. de Ñeembucu.



PRECIO DE VENTA **1.500.000,00** USD

 1.105Ha 5945 m²



Inmueble Hohenau

Ubicación:

Ubicado sobre la calle Luis A. Herrera
Esq. Las Residentas.



**PRECIO
DE VENTA**

G. **630.000.000**



841,8600 m²



Nuestros productos inmobiliarios

Préstamos de **inversión
inmobiliaria**



Para compra de **inmuebles, terrenos,
construcciones, refacciones y otros**



Mi
Casa



Préstamos
personales
vía **AFD**



Mi Primera
Vivienda

Para más información **comunicate al 021 618 7322/7469**